



Prepara tu Futuro Profesional

Profesionales y estudiantes de enfermería han logrado el éxito con nuestra guía.



¡Prepárate con los mejores!

“Compromiso con la excelencia en el cuidado de la salud”

Contáctanos para Más Información



[@vitalcareacademia](https://www.facebook.com/vitalcareacademia)



info@vitalcareacademia.com



[@vitalcareacademia](https://www.instagram.com/vitalcareacademia)



[@vitalcareacademia](https://www.tiktok.com/@vitalcareacademia)



[+593 99 519 2992](https://wa.me/593995192992)



<https://vitalcareacademia.com>

Pregunta Ahora



CACES

Consejo de Aseguramiento de la Calidad de la Educación Superior

Examen de Habilitación Enfermería

Estructura y Ponderación



Contenidos esenciales evaluados



**Atención
materno–infantil
y neonatal**

**Cuidados
pediátricos y del
adolescente**



**Atención integral
del adulto y
adulto mayor**



**Enfermería
familiar,
comunitaria e
intercultural**



**Investigación
y mejora
continua en
salud**



**Evolución
histórica y
modelos del
cuidado
enfermero**



**Bioseguridad,
asepsia, antisepsia
y manejo de
desechos**



**Administración
segura de
medicamentos**

Componentes Clave del Examen

Fundamentos del cuidado enfermero (30%)

Teorías de enfermería, PAE, bioseguridad, ética, seguridad del paciente



Cuidados de la mujer, recién nacido, niño y adolescente (24%)

Salud sexual y reproductiva, embarazo, parto, puerperio, neonatología, pediatría



Cuidados del adulto y adulto mayor (20%)

Atención clínica, quirúrgica, dolor, cuidados paliativos, RCP



Cuidado familiar, comunitario e intercultural (17%)

Atención primaria, promoción de la salud, MAIS FCI, visitas domiciliarias



Bases educativas, administrativas, investigativas y epidemiológicas (9%)

Educación en salud, gestión, calidad, investigación y ética científica



Perfil del profesional evaluado

Actúa con responsabilidad ética y legal

Aplica pensamiento crítico y juicio clínico

Brinda cuidado integral, seguro y humanizado

Participa en promoción y prevención de la salud

Trabaja en equipos interdisciplinarios



Responsabilidad Ética y Legal

Actuar con integridad y cumplir con las leyes y regulaciones.



Pensamiento Crítico y Juicio Clínico

Aplicar el razonamiento y la experiencia para tomar decisiones informadas.



Trabajo en Equipo Interdisciplinario

Colaborar con diversos profesionales para brindar atención integral.



Promoción y Prevención de la Salud

Educar y empoderar a las personas para mantener la salud.



Cuidado Integral, Seguro y Humanizado

Proporcionar atención que sea completa, segura y empática.





CACES

Consejo de Aseguramiento de la Calidad de la Educación Superior

PERFIL DEL PROFESIONAL QUE APRUEBA EL CACES

Profesional de Enfermería Competente

Trabajo interdisciplinario



Toma de decisiones seguras

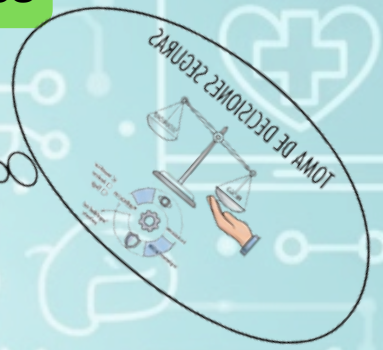

Aplicación del Proceso de Atención de Enfermería (PAE)



Responsabilidad ética y legal



ÉTICA
✓
✓

Atención humanizada centrada en el paciente



Pensamiento crítico y juicio clínico

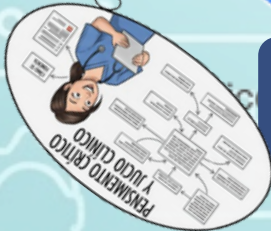

MODALIDAD Y DINÁMICA DEL CURSO

Clases en vivo vía Zoom

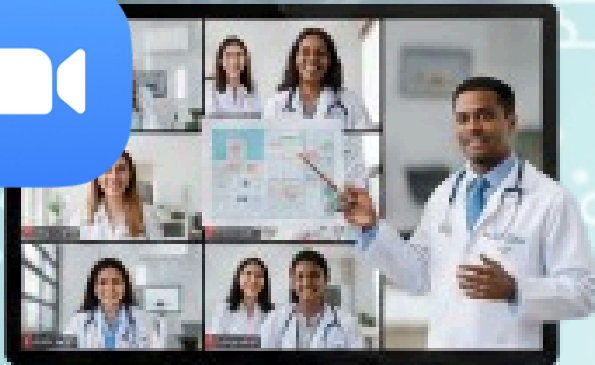

Acceso a grabaciones ilimitadas



Simulador actualizado acorde al CACES

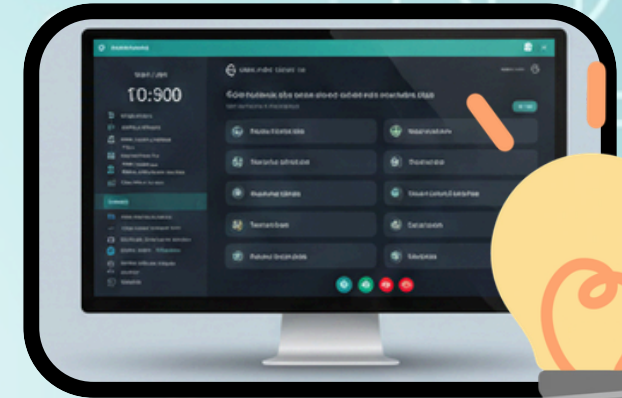

Banco estructurado por componentes evaluados

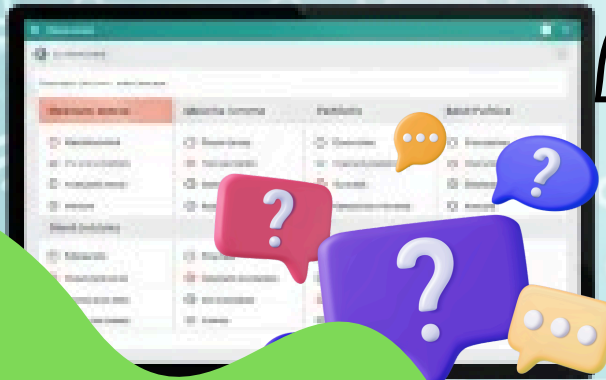

Resolución guiada de casos clínicos



Evaluaciones parciales por módulo



[Pregunta Ahora](#)